



Governo Municipal
URUBURETAMA
Novas ideias para mudar



**OBRA: CONSTRUÇÃO DA SEDE DO PROGRAMA DE AQUISIÇÃO DE
ALIMENTOS - PAA LEITE - JUNTO A SECRETARIA DE ASSISTÊNCIA SOCIAL
DE URUBURETAMA - CEARÁ.**

Uruburetama, 13 de dezembro de 2023.

MAX WENDELL LIMA CUNHA DOS SANTOS
ENGENHEIRO CIVIL
CREA-CE: 329996 / RNP: 061669510

Travesa Joaquim Ávila, S/N – Centro – CEP: 62.650-000 - Uruburetama / Ceará
CNPJ nº 07.623.069/0001-10 / www.uruburetama.ce.gov.br / e-mail: assistenciasocial@uruburetama.ce.gov.br



ÍNDICE

- 1 – APRESENTAÇÃO.
- 2 – LOCALIZAÇÃO.
- 3 – PROJETO.
- 4 – MEMORIAL DESCRITIVO.
- 5 – ORÇAMENTO.
- 6 – COMPOSIÇÕES DE PREÇO.
- 7 – CRONOGRAMA.
- 8 – MEMÓRIAS DE CÁLCULO.
- 9 – COMPOSIÇÃO DE BDI.
- 10 – ENCARGOS SOCIAIS.

MAX WENDEL LIMA CUNHA DOS SANTOS
ENGENHEIRO CIVIL
CREA-CE: 329096 / RNP: 061669510



Governo Municipal
URUBURETAMA
Novas ideias para mudar



1 – APRESENTAÇÃO

MAX WENDELL LIMA CUNHA DOS SANTOS
ENGENHEIRO CIVIL
CREA-CE: 329938 RNP: 061608510

Travesa Joaquim Ávila, S/N – Centro – CEP: 62.650-000 - Uruburetama / Ceará
CNPJ nº 07.623.069/0001-10 / www.uruburetama.ce.gov.br / e-mail: assistenciasocial@uruburetama.ce.gov.br



1 – APRESENTAÇÃO

1.1 - OBJETIVO

Estas são as especificações técnicas a ser usada na **CONSTRUÇÃO DA SEDE DO PROGRAMA DE AQUISIÇÃO DE ALIMENTOS - PAA LEITE - JUNTO A SECRETARIA DE ASSISTÊNCIA SOCIAL DE URUBURETAMA - CEARÁ**. Aqui estão procedimentos técnicos e indicações de normas e atitudes de construtores e Prefeitura.

1.2 – PROJETOS

A execução das obras da **CONSTRUÇÃO DA SEDE DO PROGRAMA DE AQUISIÇÃO DE ALIMENTOS - PAA LEITE - JUNTO A SECRETARIA DE ASSISTÊNCIA SOCIAL DE URUBURETAMA - CEARÁ**. Deverá obedecer a integral e rigorosamente aos projetos, especificações e detalhes que serão fornecidos pela Prefeitura Municipal de Uruburetama ao construtor. Com todas as características necessárias à perfeita execução dos serviços.

Compete à contratada fazer minucioso estudo, verificação e comparação de todos os desenhos do projeto básico executivo, das especificações e demais documentos integrantes da documentação técnica fornecida pelo proprietário para a execução da obra.

1.3 – ACOMPANHAMENTO TÉCNICO

A empreiteira se obriga a, sob as responsabilidades legais vigentes, prestar toda a assistência técnica e administrativa necessária a imprimir andamento conveniente às obras e serviços. A responsabilidade técnica da obra será de profissional pertencente ao quadro de pessoal da empresa, devidamente habilitado e registrado no CREA local.

1.4 - MATERIAIS, MÃO DE OBRA E EQUIPAMENTOS

Para as obras e serviços contratados, caberá à empreiteira fornecer e conservar o equipamento mecânico e o de ferramenta necessário e arremeter mão de obra idônea, de modo a reunir permanentemente em serviço uma equipe homogênea e suficiente de operários, mestres e encarregados que assegurem progresso satisfatório às obras. Serão ainda de responsabilidade da empreiteira o fornecimento dos materiais necessários, todos de primeira qualidade e em quantidade suficiente para conclusão das obras no prazo fixado em contrato.

MAX WENDELL LIMA CUNHA DOS SANTOS
ENGENHEIRO CIVIL
CREA-CE: 329998 / RNP: 061669510



O construtor só poderá usar qualquer material depois de submetê-lo ao exame e aprovação da fiscalização, a quem caberá impugnar seu emprego, quando estiver em desacordo com as especificações e projetos.

Obriga-se o construtor a retirar do recinto das obras quaisquer materiais porventura impugnados pela fiscalização, dentro de um prazo não superior a 72 (setenta e duas horas) a contar da notificação.

1.5 - FISCALIZAÇÃO

A Prefeitura manterá nas obras engenheiros e prepostos seus convenientemente credenciados junto ao construtor e sempre adiante designados por fiscalização, com autoridade para exercer, em nome da **PREFEITURA MUNICIPAL DE URUBURETAMA**, toda e qualquer ação de orientação geral, controle e fiscalização das obras e serviços de construção.

As relações mútuas entre a Prefeitura e cada contratado serão mantidas por intermédio da fiscalização.

A empreiteira é obrigada a facilitar meticulosa fiscalização dos materiais e execução das obras e serviços contratados, facultando à fiscalização o acesso a todas as partes das obras. Obriga-se, ainda, a facilitar a vistoria de materiais em depósitos ou quaisquer dependências onde os mesmos se encontrem.

Qualquer reclamação da fiscalização sobre defeito essencial em serviço executado ou material posto na obra será feita ao construtor pelo fiscal através de notificação feita no livro de ocorrências da obra, ou por ofício do Departamento Técnico da Prefeitura. Caso as exigências contidas na notificação não sejam atendidas num prazo de 72 (setenta e duas horas), fica assegurado à fiscalização o direito de ordenar a suspensão das obras e serviços, sem prejuízo das penalidades cabíveis ao construtor e sem que este tenha direito a qualquer indenização.

O construtor é obrigado a retirar da obra, imediatamente após recebimento de notificação da fiscalização, qualquer empregado, operário ou subordinado seu que, conforme disposto na citada notificação, tenha demonstrado conduta nociva ou incapacidade técnica.

Todas as ordens de serviços e comunicações da fiscalização à empreiteira serão transmitidas por escrito e só assim produzirão seus efeitos. Com este fim o construtor



manterá na obra um livro de ocorrências, no qual a fiscalização fará anotação de tudo o que estiver relacionado com a execução dos serviços contratados tais como alterações, dias de chuva, serviços extraordinários, reclamações e notificações de reparos.

Após o recebimento provisório da obra, o livro de ocorrências será encerrado pela fiscalização e pela empreiteira e entregue à Prefeitura.

1.6 - INÍCIO

Os serviços serão iniciados de acordo com a ordem de serviço da secretaria.

1.7 - PRAZO

O prazo para execução dos serviços será o que constar no contrato, de acordo com o estipulado nas instruções da Licitação.

1.8 - SERVIÇOS EXTRAORDINÁRIOS

Possíveis acréscimos de serviços a serem executados, deverão ser de prévio conhecimento e aprovação por escrito da fiscalização, que deles dará ciência à administração da Prefeitura.

Os preços destes serviços serão os mesmos da proposta de preços do construtor, atualizados monetariamente nos mesmos termos e índices previstos no contrato. Quando não constarem do orçamento original, serão pagos pelos preços vigentes à época de sua execução na tabela da Prefeitura.

1.9 - SERVIÇOS SUPRIMIDOS

Os eventuais decréscimos de serviços, cuja não execução seja determinada pela fiscalização com prévia ausência da administração da Prefeitura, terão seus preços deduzidos do orçamento inicial pelo mesmo valor ali estipulado.

1.10 - TÉRMINO - RECEBIMENTOS

Quando as obras ficarem concluídas, de acordo com o contrato, será lavrado um Termo de Recebimento Provisório da mesma. Este Termo será elaborado em três vias de igual teor, assinadas pela comissão de recebimento designada pela direção da Prefeitura, devendo a terceira via ser entregue ao construtor.

O Termo de Recebimento definitivo das obras e serviços contratados será lavrado 30 (trinta) dias após o recebimento provisório, desde que tenham sido



atendidas todas as reclamações da fiscalização referentes a defeitos e imperfeições que venham a ser verificados em qualquer elemento das obras e serviços executados.

À época do Recebimento definitivo deverão estar solucionadas todas as reclamações porventura feitas quanto à falta de pagamento de operários, fornecedores de material e prestadores de serviços empregados na edificação, inclusive no que disser respeito a Previdência Social, CREA, FGTS, Imposto sobre Serviços, Imposto Sindical e PIS.

O Termo de Recebimento definitivo será lavrado em três vias de igual teor, assinadas pela comissão de recebimento designada pela direção da Prefeitura, devendo a terceira via ser entregue ao construtor.

O prazo de responsabilidade civil pela execução e solidez da obra a que se refere o artigo 1245 do Código Civil Brasileiro (5 anos), será contado a partir da data do Termo de Recebimento definitivo.

1. 11 - SUBEMPREITADAS

O construtor não poderá sub-empregar as obras e serviços no seu todo, podendo fazê-lo parcialmente para cada serviço, as consulta por escrito e aquiescência da Prefeitura. O fato de o serviço ser executado por subempreiteiro não eximirá, no entanto, o construtor de sua responsabilidade direta pelo serviço perante o proprietário.

1. 12 - SEGUROS E ACIDENTES

Será exclusivamente da empreiteira a responsabilidade por quaisquer acidentes nos trabalhos de execução das obras e serviços contratados, uso indevido de patentes registradas e, ainda que resultante de caso infortuito e por qualquer causa, a destruição ou danificação da obra em construção até a definitiva aceitação dela pela Prefeitura. Caberão ao construtor, ainda, as indenizações eventualmente devidas a terceiros por fatos decorrentes dos serviços contratados, ainda que ocorridos na via pública.

1. 13 - DISCREPÂNCIAS E INTERPRETAÇÕES

Para efeito de interpretação entre os documentos contratuais, fica estabelecido que:



- Em caso de divergência entre o presente Caderno de Encargos e o Contrato de Serviços, prevalecerá este último.
- Em caso de divergência, erro ou supressão de serviços entre o orçamento e qualquer um dos projetos, prevalecerá o que demonstra neste último.
- Em caso de dúvidas quanto a interpretação deste Caderno de Encargos ou dos desenhos dos projetos, a dúvida será dirimida pela fiscalização.
- Em caso de divergência entre as cotas dos desenhos dos projetos e as dimensões medidas em escala, prevalecerão as primeiras.

1. 14 - RECURSOS E ARBITRAGEM

De qualquer decisão da fiscalização sobre assuntos não previstos no presente Caderno, nas especificações inerentes a cada obra ou no Contrato para execução dos serviços, caberá recurso à direção da Prefeitura, para a qual deverá apelar a empreiteira todas as vezes que se julgue prejudicada.

MAX WENDELL LIMA CUNHA DOS SANTOS
ENGENHEIRO CIVIL
CREA-CE: 329996/RNP: 061669510



Governo Municipal
URUBURETAMA
Novas ideias para mudar



2 – LOCALIZAÇÃO DO MUNICÍPIO

MAX WENDEL LIMA GUNHA DOS SANTOS
ENGENHEIRO CIVIL
CREA-CE: 3299961/RMP-061669510



Governo Municipal
URUBURETAMA
Novas ideias para mudar



URUBURETAMA
3°37'27.64"S
39°30'22.37"O

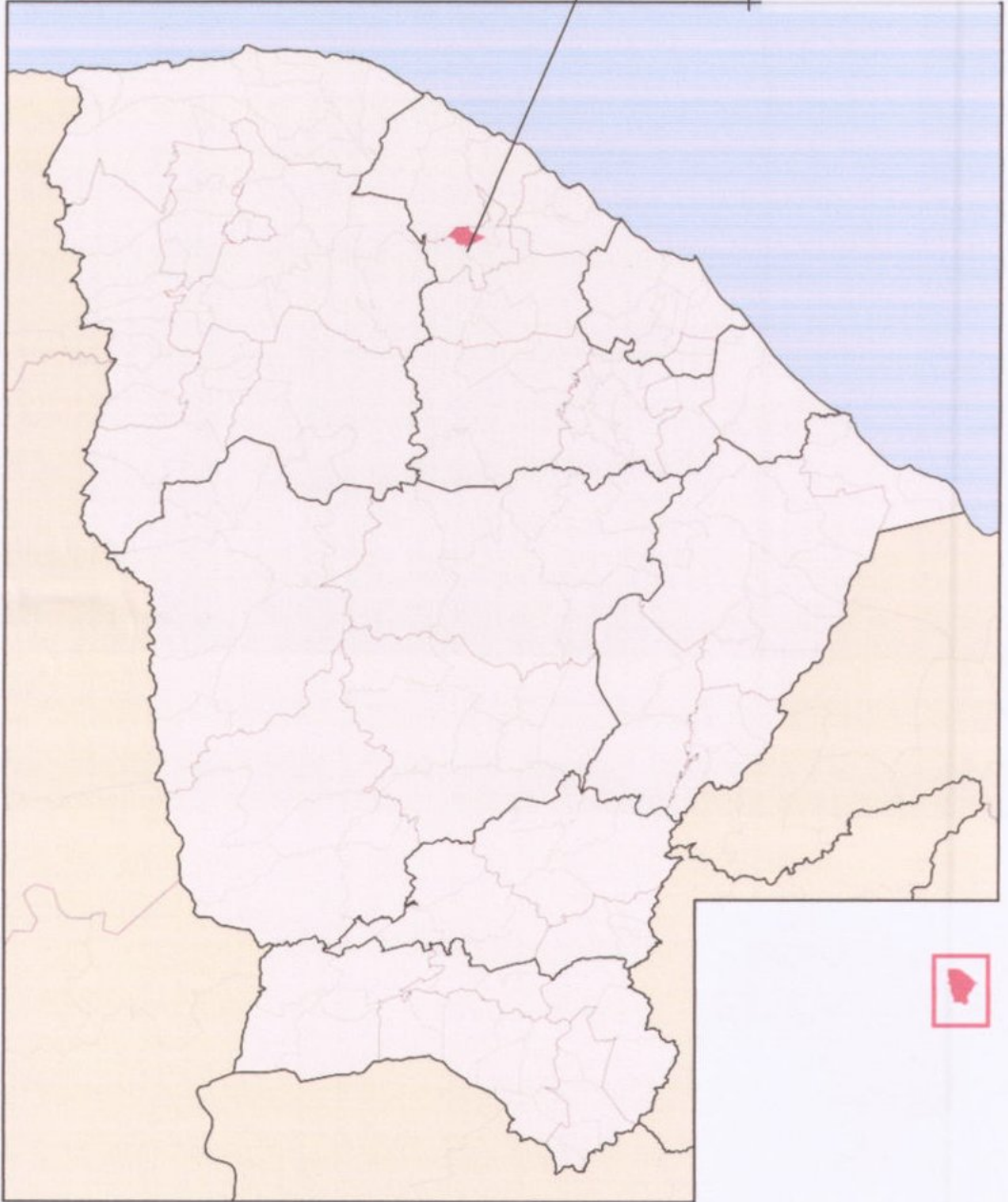

MAX WENDELL DA CUNHA DOS SANTOS
ENGENHEIRO CIVIL
CREA-CE: 329936/URNP: 061669510

Travesa Joaquim Ávila, S/N – Centro – CEP: 62.650-000 - Uruburetama / Ceará
CNPJ nº 07.623.069/0001-10 / www.uruburetama.ce.gov.br / e-mail: assistenciasocial@uruburetama.ce.gov.br



Governo Municipal
URUBURETAMA
NOVA IDEIAS PARA MELHOR



3 – PROJETO

MAX WENDELL ~~DE~~ ~~ALVES~~ ~~DE~~ ~~SANTOS~~
ENGENHEIRO CIVIL
CREA-CE: 3299861/RNP: 061669510

Travesa Joaquim Ávila, S/N – Centro – CEP: 62.650-000 - Uruburetama / Ceará
CNPJ nº 07.623.069/0001-10 / www.uruburetama.ce.gov.br / e-mail: assistenciasocial@uruburetama.ce.gov.br



Anotação de Responsabilidade Técnica - ART
Lei nº 6.496, de 7 de dezembro de 1977

CREA-CE

ART OBRA / SERVIÇO
Nº CE20231330345

Conselho Regional de Engenharia e Agronomia do Ceará

COMPLEMENTAR à
CE20231248801

1. Responsável Técnico

MAX WENDELL LIMA CUNHA DOS SANTOS
Título profissional: **ENGENHEIRO CIVIL**

RNP: 0616695101
Registro: 329996CE

Empresa contratada: **MAX W L C DOS SANTOS ENGENHARIA EIRELI**

Registro: 0010402713-CE

2. Dados do Contrato

Contratante: **PREFEITURA MUNICIPAL DE URUBURETAMA**
PRAÇA SOARES BULCÃO
Complemento:
Cidade: **URUBURETAMA**

Bairro: **CENTRO**
UF: **CE**

CPF/CNPJ: **07.623.069/0001-10**
Nº: **S/N**
CEP: **62650000**

Contrato: **006/2023.04.002 - SEINFRA** Celebrado em: **20/04/2023**
Valor: **R\$ 73.200,00** Tipo de contratante: **Pessoa Jurídica de Direito Público**
Ação Institucional: **NENHUMA - NÃO OPTANTE**

3. Dados da Obra/Serviço

PRAÇA SOARES BULCÃO

Nº: **S/N**

Complemento:
Cidade: **URUBURETAMA**

Bairro: **CENTRO**
UF: **CE**

CEP: **62650000**

Data de Início: **20/04/2023**

Previsão de término: **20/04/2024**

Coordenadas Geográficas: **-3.624155, -39.505132**

Finalidade: **Outro**

Código: **Não Especificado**

Proprietário: **PREFEITURA MUNICIPAL DE URUBURETAMA**

CPF/CNPJ: **07.623.069/0001-10**

4. Atividade Técnica

18 - Fiscalização

	Quantidade	Unidade
60 - Fiscalização de obra > CONSTRUÇÃO CIVIL > EDIFICAÇÕES > DE EDIFICAÇÃO > #1.1.1.4 - EM MATERIAIS MISTOS	1,00	un
60 - Fiscalização de obra > ELETROTÉCNICA > INSTALAÇÕES ELÉTRICAS > DE LIGAÇÃO INDIVIDUAL DE REDE DE ENERGIA > #11.10.10.2 - EM BAIXA TENSÃO PARA FINS COMERCIAIS	1,00	un
60 - Fiscalização de obra > CONSTRUÇÃO CIVIL > INSTALAÇÕES HIDROSSANITÁRIAS > #1.4.1 - DE SISTEMA DE ÁGUA POTÁVEL	1,00	un
60 - Fiscalização de obra > CONSTRUÇÃO CIVIL > INSTALAÇÕES HIDROSSANITÁRIAS > #1.4.2 - DE SISTEMA DE REDES DE ÁGUAS PLUVIAIS	1,00	un
60 - Fiscalização de obra > CONSTRUÇÃO CIVIL > INSTALAÇÕES HIDROSSANITÁRIAS > #1.4.3 - DE INSTALAÇÃO DE SISTEMA DE ESGOTO SANITÁRIO	1,00	un
60 - Fiscalização de obra > ESTRUTURAS > ESTRUTURAS DE CONCRETO E ARGAMASSA ARMADA > #2.1.1 - DE ESTRUTURA DE CONCRETO ARMADO	1,00	un

14 - Elaboração

	Quantidade	Unidade
80 - Projeto > CONSTRUÇÃO CIVIL > EDIFICAÇÕES > DE EDIFICAÇÃO > #1.1.1.4 - EM MATERIAIS MISTOS	1,00	un
80 - Projeto > ELETROTÉCNICA > INSTALAÇÕES ELÉTRICAS > DE LIGAÇÃO INDIVIDUAL DE REDE DE ENERGIA > #11.10.10.2 - EM BAIXA TENSÃO PARA FINS COMERCIAIS	1,00	un
80 - Projeto > ESTRUTURAS > ESTRUTURAS DE CONCRETO E ARGAMASSA ARMADA > #2.1.1 - DE ESTRUTURA DE CONCRETO ARMADO	1,00	un
80 - Projeto > CONSTRUÇÃO CIVIL > INSTALAÇÕES HIDROSSANITÁRIAS > #1.4.1 - DE SISTEMA DE ÁGUA POTÁVEL	1,00	un
80 - Projeto > CONSTRUÇÃO CIVIL > INSTALAÇÕES HIDROSSANITÁRIAS > #1.4.2 - DE SISTEMA DE REDES DE ÁGUAS PLUVIAIS	1,00	un
80 - Projeto > CONSTRUÇÃO CIVIL > INSTALAÇÕES HIDROSSANITÁRIAS > #1.4.3 - DE INSTALAÇÃO DE SISTEMA DE ESGOTO SANITÁRIO	1,00	un

MAX WENDELL LIMA CUNHA DOS SANTOS
ENGENHEIRO CIVIL
CREA-CE: 329996/RNP: 061669510

A autenticidade desta ART pode ser verificada em: <https://crea-ce.sitac.com.br/publico/>, com a chave: CyYCZ
Impresso em: 12/12/2023 às 21:12:53 por: , ip: 187.19.142.122



www.creace.org.br
Tel: (85) 3453-5800

faleconosco@creace.org.br
Fax: (85) 3453-5804

CREA-CE
Conselho Regional de Engenharia e Agronomia do Ceará



Anotação de Responsabilidade Técnica - ART
Lei nº 6.496, de 7 de dezembro de 1977

CREA-CE

ART OBRA / SERVIÇO
Nº CE20231330345

Conselho Regional de Engenharia e Agronomia do Ceará

COMPLEMENTAR à
CE20231248801

35 - Elaboração de orçamento > CONSTRUÇÃO CIVIL > EDIFICAÇÕES > DE EDIFICAÇÃO > #1.1.1.4 - EM MATERIAIS MISTOS	1,00	un
35 - Elaboração de orçamento > ELETROTÉCNICA > INSTALAÇÕES ELÉTRICAS > DE LIGAÇÃO INDIVIDUAL DE REDE DE ENERGIA > #11.10.10.2 - EM BAIXA TENSÃO PARA FINS COMERCIAIS	1,00	un
35 - Elaboração de orçamento > ESTRUTURAS > ESTRUTURAS DE CONCRETO E ARGAMASSA ARMADA > #2.1.1 - DE ESTRUTURA DE CONCRETO ARMADO	1,00	un
35 - Elaboração de orçamento > CONSTRUÇÃO CIVIL > INSTALAÇÕES HIDROSSANITÁRIAS > #1.4.1 - DE SISTEMA DE ÁGUA POTÁVEL	1,00	un
35 - Elaboração de orçamento > CONSTRUÇÃO CIVIL > INSTALAÇÕES HIDROSSANITÁRIAS > #1.4.2 - DE SISTEMA DE REDES DE ÁGUAS PLUVIAIS	1,00	un
35 - Elaboração de orçamento > CONSTRUÇÃO CIVIL > INSTALAÇÕES HIDROSSANITÁRIAS > #1.4.3 - DE INSTALAÇÃO DE SISTEMA DE ESGOTO SANITÁRIO	1,00	un

Após a conclusão das atividades técnicas o profissional deve proceder a baixa desta ART

5. Observações

FISCALIZAÇÃO, ORÇAMENTO E PROJETO DE CONSTRUÇÃO DA SEDE DO PROGRAMA DE AQUISIÇÃO DE ALIMENTOS - PAA LEITE - JUNTO A SECRETARIA DE ASSISTÊNCIA SOCIAL DE URUBURETAMA - CEARÁ.

6. Declarações

- Declaro que estou cumprindo as regras de acessibilidade previstas nas normas técnicas da ABNT, na legislação específica e no decreto n. 5296/2004.

7. Entidade de Classe

NENHUMA - NÃO OPTANTE

8. Assinaturas

Declaro serem verdadeiras as informações acima

URUBURETAMA, 15 de DEZEMBRO de 2023.

Local data

Max Wendell Lima Cunha dos Santos.

MAX WENDELL LIMA CUNHA DOS SANTOS - CPF: 062.478.013-94

PREFEITURA MUNICIPAL DE URUBURETAMA - CNPJ: 07.623.069/0001-10

9. Informações

* A ART é válida somente quando quitada, mediante apresentação do comprovante do pagamento ou conferência no site do Crea.

10. Valor

Valor da ART: R\$ 96,62 Registrada em: 12/12/2023 Valor pago: R\$ 96,62 Nosso Número: 8216607468



MAX WENDELL LIMA CUNHA DOS SANTOS
ENGENHEIRO CIVIL
CREA-CE: 329986 / RNP: 061669510

A autenticidade desta ART pode ser verificada em: <https://crea-ce.sitac.com.br/publico/>, com a chave: CyYCZ
Impresso em: 12/12/2023 às 21:12:53 por: , ip: 187.19.142.122



www.creace.org.br
Tel: (85) 3453-5800

faleconosco@creace.org.br
Fax: (85) 3453-5804

CREA-CE
Conselho Regional de Engenharia
e Agronomia do Ceará



QUADRO DE PORTAS			
Tipo	Largura	Altura	Quantidade
Abertura	1,00	2,10	1
P1	0,80	2,10	3
P2	1,20	2,15	1
P3	0,60	2,10	2
PORTAS EXISTENTES	0,80	2,10	2
Total geral: 9			

QUADRO DE JANELAS			
Tipo	Largura	Altura	Quantidade
CBG	2,00	0,60	3
J1	1,50	0,60	4
J2	0,41	0,41	2
Total geral: 9			

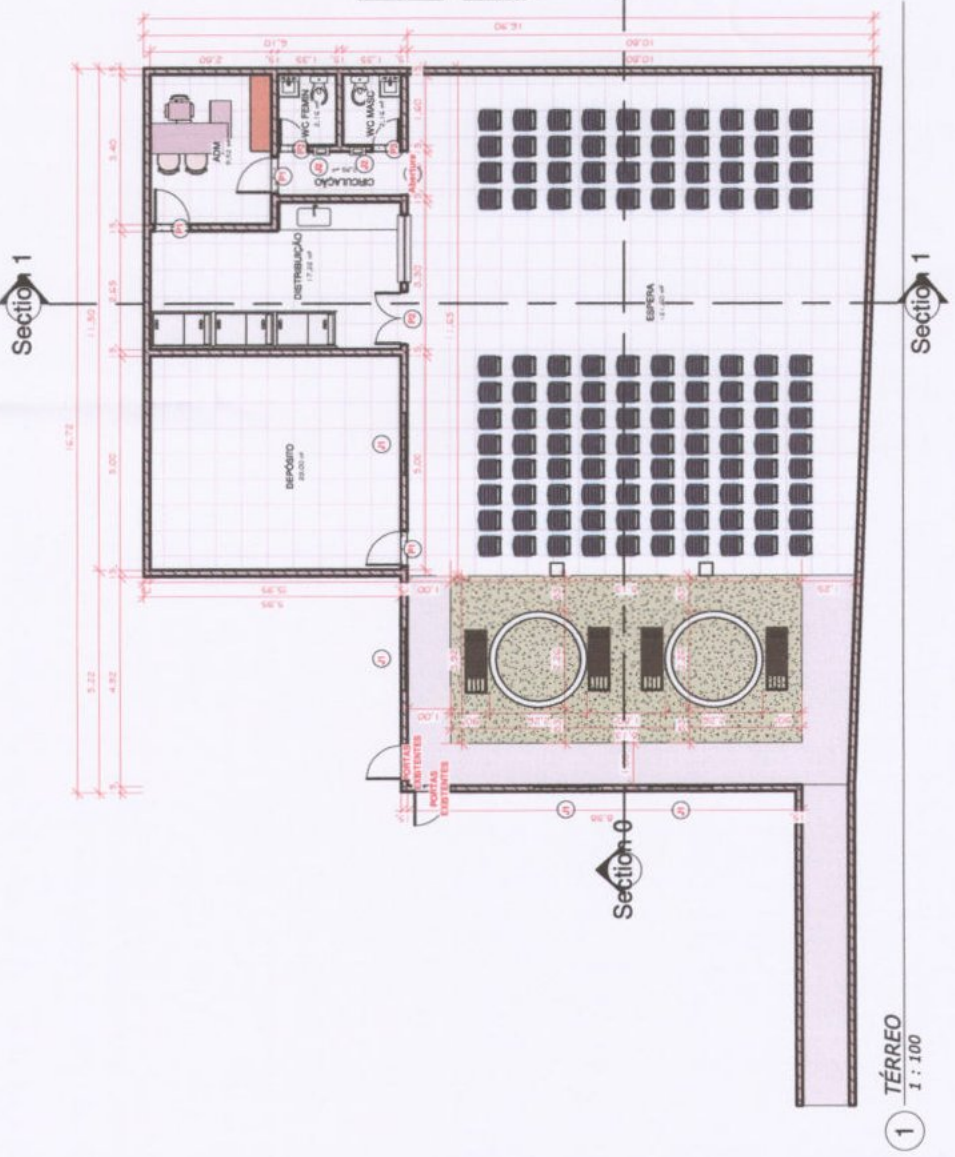

PLANTA BAIXA

Número do projeto: 01
 Data: 29/11/2023
 Desenhada por: FRANCISCO
 Verificada por: MAX WENDELL
 Escala: 1 : 100

PAA - LEITE

CONSTRUÇÃO



MAX ENGENHARIA



MAX WENDELL LIMA CUNHA DOS SANTOS
 ENGENHEIRO CIVIL
 CREA-CE: 329996/RNP: 061669510

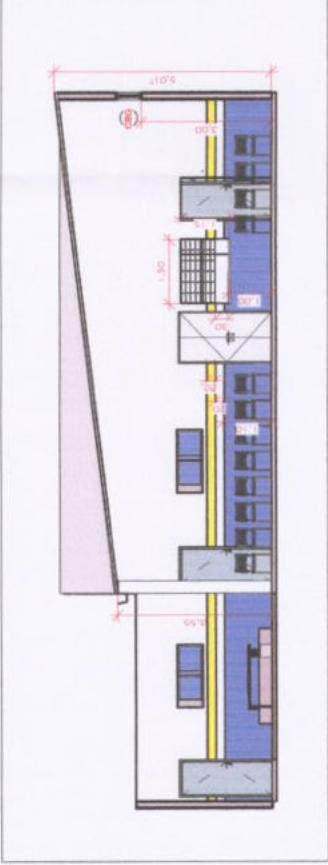

1 Section 0
1 : 100

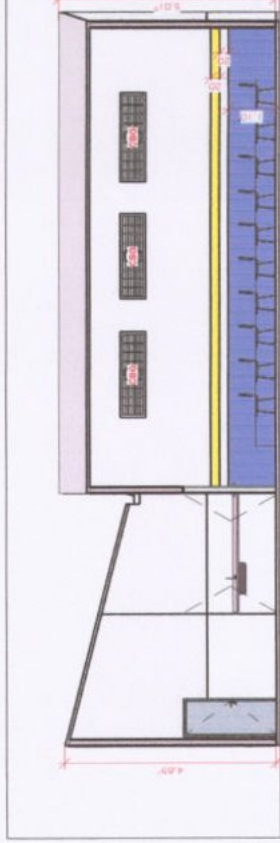

2 Section 1
1 : 100



4 Vista 3D 1

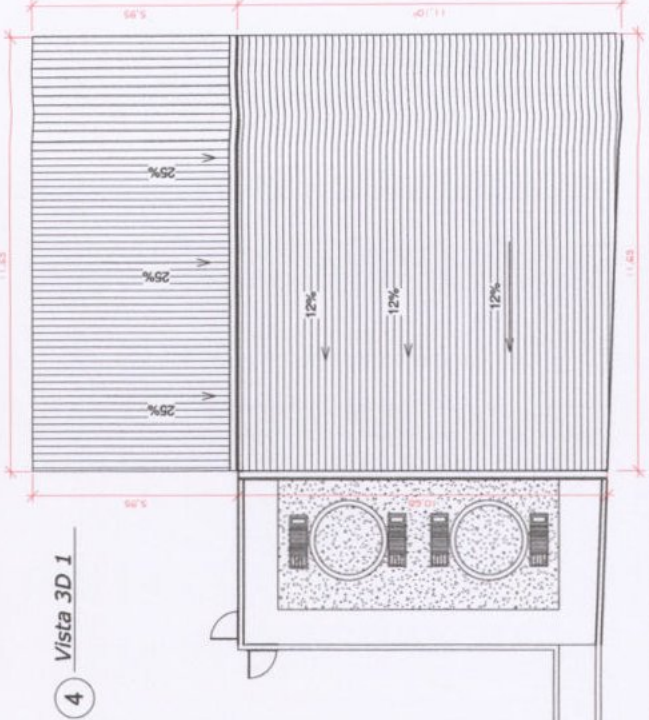

3 TELHADO
1 : 125



MAX WENDELL - LIMA CUNHA DOS SANTOS
ENGENHEIRO CIVIL
CREA-CE: 325996 | RNP: 0616695

CORTES E TELHADO		Número do projeto 01		Como indicado	
Data 23/11/2023		Desenhada por FRANCISCO		02/02	
Verificada por MAX WENDELL		Escala			

PAA - LEITE
CONSTRUÇÃO

